

一、今日观点

昨日美股显著反弹，不过整体承压的局面依旧维持，市场依旧在关注美国经济陷入衰退的可能。国内工业品期货指数昨日短暂企稳，小幅反弹，整体依旧保持承压的状态，不过短期跌势有所趋缓，对胶价的影响更多以波动为主。行业方面，昨日泰国原料价格继续下跌为主，胶水价格坍塌，国内制浓乳胶水价格同样有所回落，成本端对胶价有拖累，不过国内胶水价格濒临成本区间低位，再向下的支持也将会增强。截至6月19日，青岛地区天胶保税和一般贸易合计库存量36.7万吨，较上期缩减0.52万吨，环比下跌1.39%，保持缓慢去库的节奏。昨日国内天然橡胶现货价格小幅下跌（全乳胶12680元/吨，-130/-1.01%；20号泰标1675美元/吨，-10/-0.59%，折合人民币11198元/吨；20号泰混12550元/吨，-100/-0.79%），买盘采购气氛尚可，有利于对胶价带来支撑。

技术面：RU2209昨日窄幅震荡，市场陷入上下两难的境地，且波幅显著收窄，短期缺乏明确的方向指引，后市关注波幅扩大的可能，上方压力保持在12800-12900，下方支撑在12500-12600。

操作建议：轻仓波段交易或观望，关注波幅变动。

二、相关要闻

【国际宏观】

- 1 欧洲央行管委雷恩表示，9月份加息幅度非常有可能超过0.25个百分点。欧洲央行管委Kazimir表示，9月加息50个基点“极有可能”
- 2 英国央行首席经济学家皮尔表示，英国经济受到重大冲击，预计将在当前季度萎缩，货币政策不能解决所有问题，英国央行将允许经济增长放缓以达到通胀目标。
- 3 美国5月成屋销售总数年化541万户，为2020年6月以来新低，预期540万户，前值由561万户修正至560万户。

【国内宏观】

- 1 工信部召开部分行业协会座谈会强调，当前正处全年经济发展承上启下的关键时期，各行业协会要发挥贴近企业的优势，靠前服务、加强帮扶，高效统筹疫情防控和工业生产，巩固5月份以来工业生产恢复增长势头，为稳住宏观经济大盘作出更多更大贡献。

【行业资讯】

三、现货市场详情

		基本面数据信息							
		名称	单位	较前日涨跌	2022-06-21	2022-06-20	2022-06-17	2022-06-16	2022-06-15
产地原料	泰国生胶片	泰铢/公斤	-0.89	62.69	63.58	#N/A	63.58	#N/A	
	泰国烟胶片	泰铢/公斤	-0.71	64.49	65.20	65.79	66.20	65.99	
	泰国胶水	泰铢/公斤	-1.30	55.50	56.80	57.50	58.00	59.00	
	泰国杯胶	泰铢/公斤	0.00	47.30	47.30	47.55	47.25	47.50	
	云南生胶胶水	元/吨	-700	12200	12900	12900	12900	12900	12900
船货及保税区美金	泰国20号标胶(船货)	美元/吨	-10	1670	1680	1680	1685	1685	
	泰国3号烟片	美元/吨	-10	1670	1680	1680	1685	1685	
	印尼20号标胶(现货)	美元/吨	-10	1665	1675	1675	1680	1680	
人民币现货	泰国国吕生乳	元/吨	50	12650	12600	12650	12700	12650	
	泰混现货	元/吨	-100	12550	12650	12600	12650	12650	
	越南3L	元/吨	50	12650	12600	12700	12800	12750	
合成胶	丁二烯(华东市场)	元/吨	0	11500	11500	11367	11367	11567	
	丁苯1502(齐鲁石化)	元/吨	0	12700	12700	12700	12700	12700	
	顺丁BR9000(齐鲁石化)	元/吨	0	14700	14700	14700	14700	14700	
期货价格	上期所天胶活跃合约收盘价	元/吨	-130	12680	12810	12770	12840	12820	
关键价差	全乳现货-丁苯1502	元/吨	50	-50	-100	-50	0	-50	
	RU主力期货-泰混现货	元/吨	-30	130	160	170	190	170	
	RU主力合约基差	元/吨	180	-30	-210	-120	-140	-170	
库存增减	上期所天胶注册仓单	吨	1130	254080	252950	251480	251550	251690	

橡胶市场：越南浓乳到港交货，部分下游制品企业复工，但对现货采购意愿低迷，观望为主，市场成交较为一般，泰国及国产浓乳仍然缺货。

国产胶及混合胶市场：贸易商报盘活跃度尚可，询盘采购氛围平平，整体交投一般。美金内盘贸易商报盘8-10月份船货为主，商家采买积极性平稳。国产胶方面今日胶价下跌为主，盘中贸易商报盘积极性较好，买盘采购氛围尚可，实单成交尚可较昨日有所增加。下游工厂刚需采货，各地区越南胶现货较紧，上海地区可提货。

轮胎市场：多数工厂开工维持平稳，部分半钢胎企业开工处于相对高位水平。内销市场走货偏慢，外贸出货对整体出货量形成支撑。整体库存较为充足，另外7、8月份出口订单量一般，对半钢胎厂家开工支撑有限。

三、重要数据走势跟踪

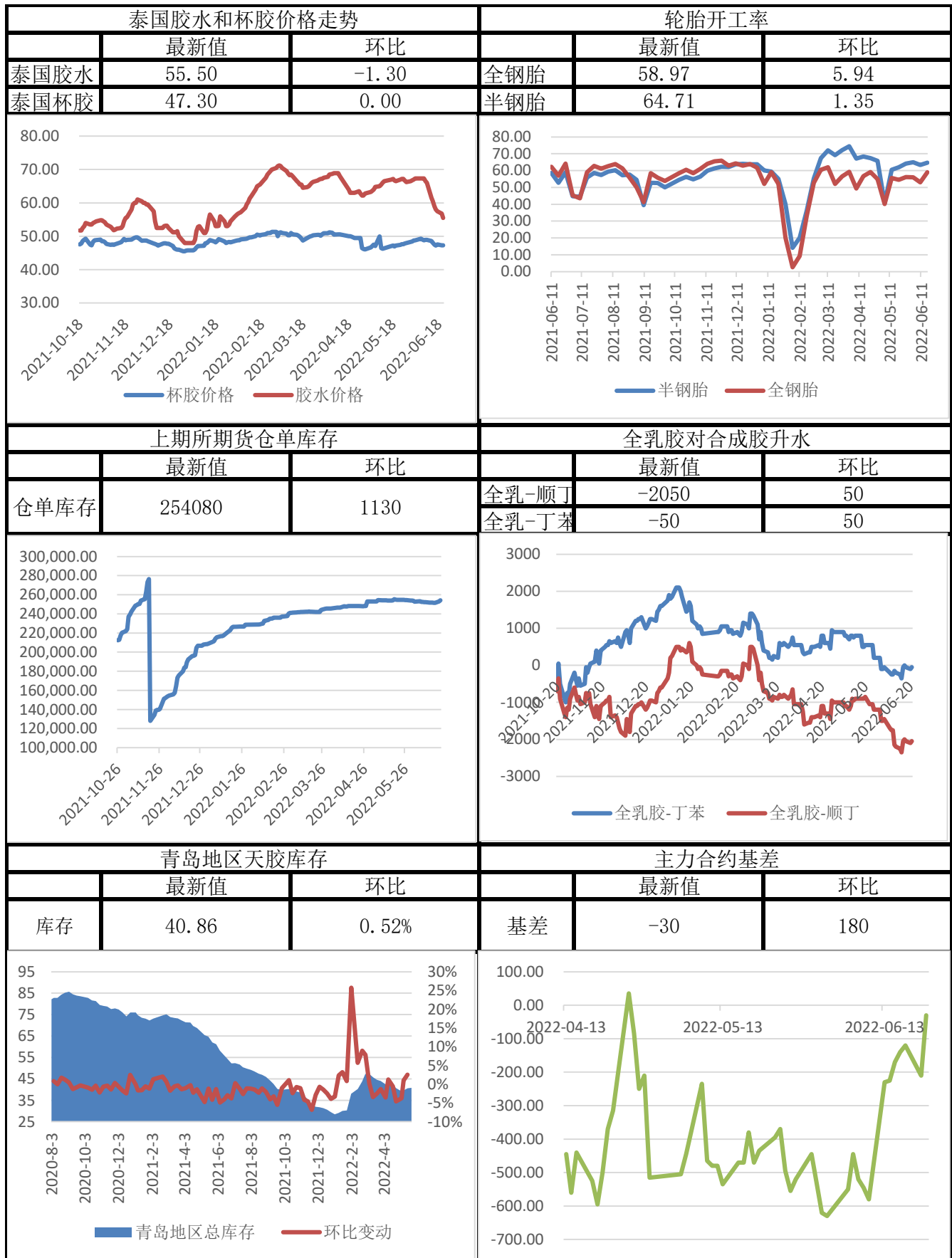



免责声明

本报告中的信息均来源于公开资料，我公司对这些信息的准确性和完整性不作任何保证，报告中的内容和意见仅供参考。我公司及员工对使用本报刊及其内容所引发的任何直接或间接损失概不负责。本报刊版权归道通期货所有。

业务团队

南京事业部

电话：025-83276979，传真：025-83276908，邮编：210024

产业事业部

电话：025-83276938，传真：025-83276908，邮编：210024

分支机构

北京营业部

北京市海淀区蓝靛厂东路2号院2号楼(金源时代商务中心2号楼)10(9)层3单元(c座)10B-1

电话：010-88596442，传真：010-88599543，邮编：100089

宜兴营业部

江苏省宜兴市宜城街道瑞德康城花苑70号

电话：0510-87221878，传真：0510-87077608，邮编：214200

张家港营业部

张家港市杨舍镇暨阳中路158号东方银座大厦5楼501室

电话：0512-35025818，传真：0512-35025817，邮编：215600

海口营业部

海南省海口市龙华区国贸路36号嘉陵大厦18层1807室

电话：0898-31676621，传真：0898-31676619，邮编：570105

宿迁营业部

宿迁市宿城区洪泽湖路88号皇冠国际公寓9#楼前02铺

电话：0527-84665888，传真：0527-84665569，邮编：223899