

一、今日观点

昨日美股休市，欧洲股市小幅反弹，海外主要金融市场情绪有所缓和。欧央行行长昨日表示 7 月货币政策会议加息 25 个基点，并在后续会议继续加息。国内经济继续有所回稳，上周全国 30 大城市商品房销售明显回暖，国内大宗工业品期货指数昨日继续大跌，不过已经跌至较强支撑处，对 RU 的短期情绪有影响。行业方面，根据 ANRPC 的数据，5 月全球天胶产量进一步提高，主产区天气好转的情况下供应压力继续增加，泰国原料价格昨日继续下挫，尤其胶水价格近期有所崩塌，国内海南和云南制浓乳胶水价格昨日有所下跌，未来供应紧张局面料开始缓解。截至 6 月 19 日，青岛天然橡胶样本一般贸易仓库预计出入库量均小幅调整，出库量小幅增加为主，入库量小幅缩减为主，综合来看，上周青岛天然橡胶库存存在小幅降速去库甚至小幅消库可能。昨日国内天然橡胶现货价格继续小幅调整（全乳胶 12700 元/吨，持稳；20 号泰标 1685 美元/吨，持稳，折合人民币 11310 元/吨；20 号泰混 12650 元/吨，+50/+0.4%）。

技术面：RU2209 昨日延续近期震荡下探的走势，并创下本轮下跌的新低，多空博弈激烈，且波幅有所扩大。当前 Ru2209 仍受到 6 月中旬以来的跌势压制，不过近期跌势趋缓，多空分歧明显加大，短期料以承压震荡为主，上方压力保持在 12800-12900，下方支撑在 12500-12600。

操作建议：轻仓波段交易为主，低位震荡思路。

二、相关要闻

【国际宏观】

- 1 欧洲央行行长拉加德表示，价格上涨在各个行业变得更加普遍，基础通胀指标进一步上升。她重申，欧洲央行打算在 7 月份的货币政策会议上将关键利率提高 25 个基点，并在 9 月份再次加息。
- 2 英国央行货币政策委员 Catherine Mann 表示，央行需要更激进地加息，以止住英镑兑美元的跌势，后者会进一步推高通胀。

【国内宏观】

- 1 6 月 LPR 出炉，1 年期 LPR 为 3.7%，5 年期以上 LPR 为 4.45%，均与上期持平。多位专家表示，6 月 LPR “按兵不动”符合预期，但未来仍存在下降的可能性。

【行业资讯】

- 1 乘联会：5月商用车 24.8 万辆，同比下滑 47.1%，其中燃油车下滑 49.9%，新能源增长 52.5%。
- 2 天然橡胶生产国协会(ANRPC)发布 2022 年 5 月的月度 NR 统计报告，2022 年 5 月全球天然橡胶(NR)供应量进一步提高至 991000 吨，供应短缺降至 198000 吨，全球同期需求估计为 118.9 万吨。

三、现货市场详情

		基本面数据信息							
		名称	单位	较前日涨跌	2022-06-20	2022-06-17	2022-06-16	2022-06-15	2022-06-14
产地原料	泰国生胶片	泰铢/公斤	#N/A		63.58	#N/A	63.58	#N/A	63.70
	泰国烟胶片	泰铢/公斤	-0.59		65.20	65.79	66.20	65.99	66.29
	泰国胶水	泰铢/公斤	-0.70		56.80	57.50	58.00	59.00	60.50
	泰国杯胶	泰铢/公斤	-0.25		47.30	47.55	47.25	47.50	48.05
	云南生胶胶水	元/吨	0		12900	12900	12900	12900	12900
船货及保税区美金	泰国20号标胶(船货)	美元/吨	0		1680	1680	1685	1685	1695
	泰国3号烟片	美元/吨	0		1680	1680	1685	1685	1695
	印尼20号标胶(现货)	美元/吨	0		1675	1675	1680	1680	1690
人民币现货	云南国吕生乳	元/吨	-50		12600	12650	12700	12650	12650
	泰混现货	元/吨	50		12650	12600	12650	12650	12700
	越南3L	元/吨	-100		12600	12700	12800	12750	12750
合成胶	丁二烯(华东市场)	元/吨	133		11500	11367	11367	11567	11567
	丁苯1502(齐鲁石化)	元/吨	0		12700	12700	12700	12700	13000
	顺丁BR9000(齐鲁石化)	元/吨	0		14700	14700	14700	14700	15000
期货价格	上期所天胶活跃合约收盘价	元/吨	40		12810	12770	12840	12820	12875
关键价差	全乳现货-丁苯1502	元/吨	-50		-100	-50	0	-50	-350
	RU主力期货-泰混现货	元/吨	-10		160	170	190	170	175
	RU主力合约基差	元/吨	-90		-210	-120	-140	-170	-225
库存增减	上期所天胶注册仓单	吨	1470		252950	251480	251550	251690	251700

乳胶市场：部分进口浓乳到港交货，下游制品企业开工稍有恢复，但对现货的采购积极性仍然偏低，市场难寻成交。

国产胶及混合胶市场：贸易商报盘氛围一般，询盘采购氛围平平，整体交投平淡。美金内盘贸易商报盘 7-9 月份船货为主，现货市场报价较上一交易日稳中整理，商家轮仓换月交投为主。国产胶方面今日胶价先跌后涨，盘中贸易商报盘积极性较好，买盘采购氛围尚可，实单成交尚可与上周五差异不大。

轮胎市场：近期北方地区天气炎热，南方进入雨季，市场交投一般，零星走货为主，加上市场部分品牌给予大力促销政策支持，对竞品销量冲击明显，市场代理商对后市看空心态不减，利润空间缩减明显低出意向不强。

三、重要数据走势跟踪

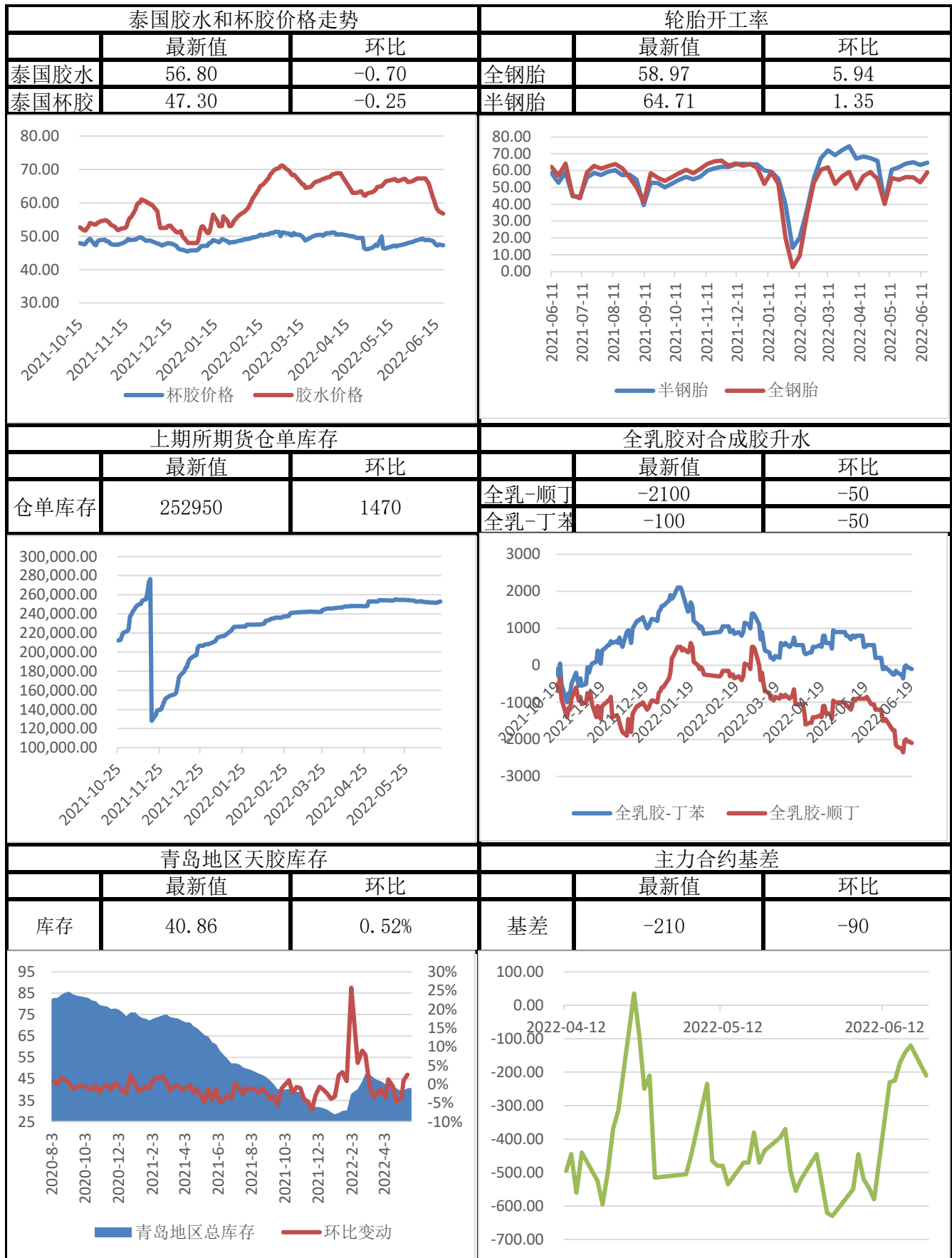



免责声明

本报告中的信息均来源于公开资料，我公司对这些信息的准确性和完整性不作任何保证，报告中的内容和意见仅供参考。我公司及员工对使用本报刊及其内容所引发的任何直接或间接损失概不负责。本报刊版权归道通期货所有。

业务团队

南京事业部

电话：025-83276979，传真：025-83276908，邮编：210024

产业事业部

电话：025-83276938，传真：025-83276908，邮编：210024

分支机构

北京营业部

北京市海淀区蓝靛厂东路2号院2号楼(金源时代商务中心2号楼)10(9)层3单元(c座)10B-1

电话：010-88596442，传真：010-88599543，邮编：100089

宜兴营业部

江苏省宜兴市宜城街道瑞德康城花苑70号

电话：0510-87221878，传真：0510-87077608，邮编：214200

张家港营业部

张家港市杨舍镇暨阳中路158号东方银座大厦5楼501室

电话：0512-35025818，传真：0512-35025817，邮编：215600

海口营业部

海南省海口市龙华区国贸路36号嘉陵大厦18层1807室

电话：0898-31676621，传真：0898-31676619，邮编：570105

宿迁营业部

宿迁市宿城区洪泽湖路88号皇冠国际公寓9#楼前02铺

电话：0527-84665888，传真：0527-84665569，邮编：223899