

一、今日观点

昨日美股休市，欧股再度收涨，美元指数延续近期跌势，海外主要市场情绪阶段性保持稳定。国内各地和相关部门继续出台房地产、财税等多方面的政策刺激经济，国内工业品期货指数昨日偏强上涨，当前处于较为关键的位置，或带来一定的波动，不过后市仍有望震荡向上开拓空间，对此应重点关注。行业方面，昨日泰国原料价格小幅上涨为主，保持偏强局面，不过未来降雨有所减少，利于割胶。国内海南全面开割时间延迟至6月中上旬，预计全面上量时间在6月下旬，昨日海南制浓乳胶水价格继续大涨，而云南地区则因天气好转胶水快速增加，胶水价格出现大幅下跌，海南和云南的胶水价差再度拉大。本周青岛地区一般贸易仓库预计入库量和出库量波动幅度较小。昨日国内天然橡胶现货价格小幅调整（全乳胶 12925 元/吨，-50/-0.39%；20 号泰标 1690 美元/吨，持稳，折合人民币 11388 元/吨；20 号泰混 12750 元/吨，持稳）。

技术面：昨日 RU2209 承压回落明显，当前上方 13250-13300 面临较大的阻力，料对胶价的反弹带来较大的障碍和波折，多空或展开波段区间博弈，整体震荡反弹的局面也面临一定的风险，下方短期支撑在 13100-13150。

操作建议：持多者逢冲压考虑适当高平低补，严格控制仓位以应对波动和风险。

二、相关要闻

【国际宏观】

- 1 美联储理事沃勒表示，支持在未来几次会议上再加息 50 个基点的政策。在通胀率降至接近美联储 2% 的目标之前，不会取消支持加息 50 个基点的观点；市场预计美联储今年将加息 2.5 个百分点。
- 2 日本央行行长黑田东彦表示，将继续坚持强有力的货币宽松政策，以帮助经济从低迷状态中复苏。对任何有关退出刺激政策的建议不予理会。黑田东彦指出，不认为日本央行的货币政策是日元迅速走软的原因，日元正从近期“不受欢迎”的迅速走软中恢复稳定，目前形势正在改善。
- 3 欧洲央行首席经济学家连恩表示，在第三季度末结束负利率政策是合适的；货币政策正常化应循序渐进，7 月、9 月各加息 25 个基点是“基准节奏”。
- 4 欧元区 5 月份经济景气指数为 105，与 4 月份基本持平，显示第二季度经济停滞。欧元区 5 月工业景气指数录得 6.3，创去年 3 月以来新低。

【国内宏观】

- 1 全国财政支持稳住经济大盘工作视频会议在京召开。会议要求，把稳增长放在更加突出位置，着力保市场主体以保就业保民生，努力确保二季度经济实现合理增长和失业率尽快下降。
- 2 央行研究局课题组发布文章称，要在坚持房地产调控总基调和政策目标不动摇的前提下，支持刚性和改善性住房需求，优化房地产市场供给。
- 3 中指研究院监测数据显示，5月楼市整体成交上升，其监测的17个主要城市成交面积环比上涨8.8%；同比则下降51%，降幅有所缩小。

【行业资讯】

三、现货市场详情

		基本面数据信息							
		名称	单位	较前日涨跌	2022-05-30	2022-05-27	2022-05-26	2022-05-25	2022-05-24
产地原料	泰国生胶片	泰铢/公斤	#N/A	#N/A	#N/A	64.89	#N/A	64.58	
	泰国烟胶片	泰铢/公斤	0.27	69.96	69.69	69.55	69.45	69.59	
	泰国胶水	泰铢/公斤	0.30	66.50	66.20	66.70	67.20	67.20	
	泰国杯胶	泰铢/公斤	0.30	48.30	48.00	47.80	47.65	47.65	
	云南生胶胶水	元/吨	-1450	12900	14350	13700	13500	13500	
船货及保税区美金	泰国20号标胶(船货)	美元/吨	0	1700	1700	1700	1690	1670	
	泰国3号烟片	美元/吨	0	1700	1700	1700	1690	1670	
	印尼20号标胶(现货)	美元/吨	0	1710	1710	1710	1710	1690	
人民币现货	云南国吕生乳胶	元/吨	0	12700	12700	12700	12650	12650	
	泰混现货	元/吨	0	12750	12750	12750	12700	12650	
	越南3L	元/吨	-50	12900	12950	12950	12850	12800	
合成胶	丁二烯(华东市场)	元/吨	300	11600	11300	11000	10400	10400	
	丁苯1502(齐鲁石化)	元/吨	0	12500	12500	12500	12100	12100	
	顺丁BR9000(齐鲁石化)	元/吨	0	13900	13900	13900	13700	13700	
期货价格	上期所天胶活跃合约收盘价	元/吨	-75	13145	13220	13255	13145	13020	
关键价差	全乳现货-丁苯1502	元/吨	0	200	200	200	550	550	
	RU主力期货-泰混现货	元/吨	-75	395	470	505	445	370	
	RU主力合约基差	元/吨	75	-445	-520	-555	-495	-370	
库存增减	上期所天胶注册仓单	吨	-470	253900	254370	254420	254570	254640	

乳胶市场：初市场观望气氛浓郁，场内交易寡淡。现货缺货，贸易商主动报盘稀少，下游制品企业需求疲弱，部分企业停工，仅个别刚需采购，交易价格参考意义有限。

国产胶及混合胶市场：人民币干胶市场贸易商报盘积极性一般，场内询盘采购氛围观望为主，整体交

投平平：美金内盘贸易商报盘积极性平稳，场内零星采购。国产胶盘中贸易商报盘积极性尚可，买盘采购氛围一般，成交一般较上周五有所增加，工厂少量刚需采购，上海地区部分仓库可提货，手续繁重消杀环节多

轮胎市场：多数企业开工平稳，个别工厂已进入检修期，另有部分企业6月初存检修计划，对整体样本开工形成一定拖拽。企业出货情况差异化较大，部分已执行涨价企业，出货明显放慢，另有部分尚未执行涨价企业，出货略存好转迹象，整体来看，企业内销出货压力犹存，部分企业销售压力较上月明显加大。

三、重要数据走势跟踪

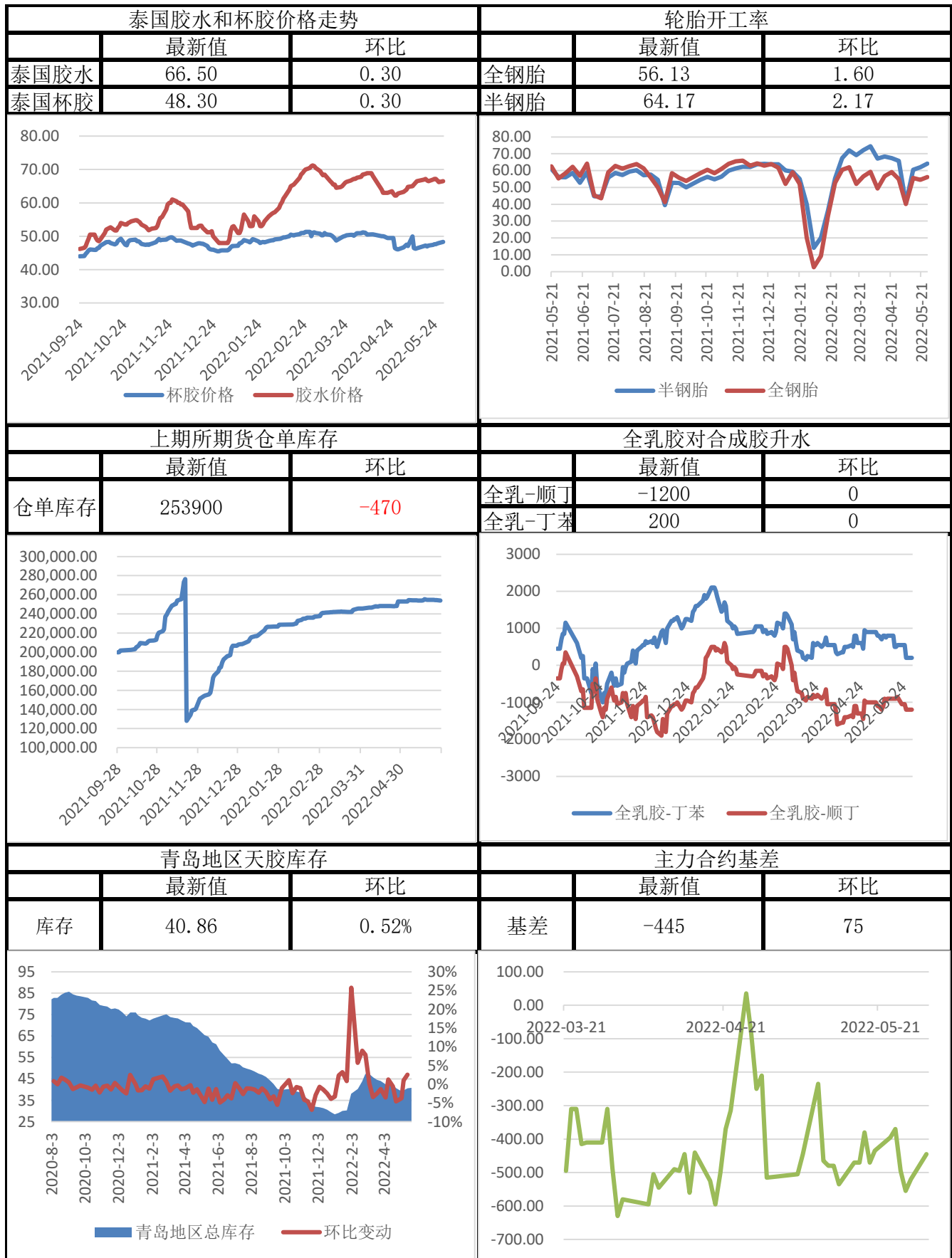



免责声明

本报告中的信息均来源于公开资料，我公司对这些信息的准确性和完整性不作任何保证，报告中的内容和意见仅供参考。我公司及员工对使用本报刊及其内容所引发的任何直接或间接损失概不负责。本报刊版权归道通期货所有。

业务团队

南京事业部

电话：025-83276979，传真：025-83276908，邮编：210024

产业事业部

电话：025-83276938，传真：025-83276908，邮编：210024

分支机构

北京营业部

北京市海淀区蓝靛厂东路2号院2号楼(金源时代商务中心2号楼)10(9)层3单元(c座)10B-1

电话：010-88596442，传真：010-88599543，邮编：100089

宜兴营业部

江苏省宜兴市宜城街道瑞德康城花苑70号

电话：0510-87221878，传真：0510-87077608，邮编：214200

张家港营业部

张家港市杨舍镇暨阳中路158号东方银座大厦5楼501室

电话：0512-35025818，传真：0512-35025817，邮编：215600

海口营业部

海南省海口市龙华区国贸路36号嘉陵大厦18层1807室

电话：0898-31676621，传真：0898-31676619，邮编：570105

宿迁营业部

宿迁市宿城区洪泽湖路88号皇冠国际公寓9#楼前02铺

电话：0527-84665888，传真：0527-84665569，邮编：223899