

一、今日观点

昨日欧美股市互有涨跌，市场情绪暂时稳定，在高通胀和欧美经济遭下调的背景下，海外金融市场持续保持压力。国内昨日发布的 4 月经济数据因疫情扰动普遍回落，体现出国内经济压力面临较大的压力，不过随着上海的逐步解封复工以及政策面的推动，市场对国内经济逐步恢复的预期依旧保持。国内工业品期货指数昨日小幅反弹，对胶价带来支撑情绪，不过整体高位震荡的状态依旧暗含较大风险。行业方面，未来两周云南、海南、泰国、越南、柬埔寨、老挝和缅甸南部降雨量持续偏高，对割胶作业存在较大影响，受到期货市场胶价上涨提振，昨日海南和云南原料胶水收购价明显反弹。昨日天然橡胶现货价格小幅反弹（全乳胶 13070 元/吨，+235/+1.83%；20 号泰标 1640 美元/吨，+15/+0.92%，折合人民币 11131 元/吨；20 号泰混 12500 元/吨，+100/+0.81%）。贸易商报盘积极性尚可，场内询盘采购较为积极，买盘有持续增强趋势，整体交投增加，有利于胶价保持偏强局面。

技术面：昨日 RU2209 偏强窄幅震荡，经过上周五夜盘大涨，当前胶价仍处于反弹的走势之中，不过多空增仓较为乏力，体现出市场对反弹较为谨慎，昨日 RU2209 持续窄幅震荡，短线面临一定的风险，能否守住 13000 是后市胶价能否顺畅反弹的关键。

操作建议：中线多单可少量持有或后市逢冲高平低补，关注 13000 对于波段行情的影响。

二、相关要闻

【国际宏观】

- 1 纽约联储主席威廉姆斯表示，鉴于货币政策收紧以及由此引发的波动性上升，金融市场流动性料将恶化。但他表示，随着美联储在今年将利率“迅速调整到更正常的水平”，这样的计划是“合理的”，第一要务是压低通胀。
- 2 欧盟委员会下调欧元区今明两年经济增长预期，预计将分别增长 2.7%和 2.3%，低于今年 2 月预测的 4%和 2.8%。欧盟委员会还预计，欧元区今明两年通胀增长将分别达到 6.1%和 2.7%，显著高于先前预测的 3.5%和 1.7%。

【国内宏观】

- 1 中国 4 月主要经济数据出炉，受国内疫情冲击明显超预期等影响，4 月份经济主要指标增速

由升转降或有所回落。其中，固定资产投资环比下降 0.82%，社会消费品零售总额同比下降 11.1%，规模以上工业增加值同比下降 2.9%。

- 2 据国家能源局，4 月份，全社会用电量 6362 亿千瓦时，同比下降 1.3%。1-4 月，全社会用电量累计 26809 亿千瓦时，同比增长 3.4%。

【行业资讯】

- 1 中汽协发布数据显示，4 月，汽车企业出口比上年同期略有回落。4 月汽车企业出口 14.1 万辆，环比下降 17.2%，同比下降 6.6%；1-4 月，汽车企业出口 72.3 万辆，同比增长 39.4%。

三、现货市场详情

基本面数据信息								
	名称	单位	较前日涨跌	2022-05-16	2022-05-13	2022-05-12	2022-05-11	2022-05-10
产地原料	泰国生胶片	泰铢/公斤	#N/A	#N/A	#N/A	63.42	#N/A	#N/A
	泰国烟胶片	泰铢/公斤	#N/A	#N/A	#N/A	67.78	67.99	68.11
	泰国胶水	泰铢/公斤	#N/A	#N/A	#N/A	66.50	66.00	65.50
	泰国杯胶	泰铢/公斤	#N/A	#N/A	#N/A	46.40	46.25	46.45
	云南生胶胶水	元/吨	100	11800	11700	11700	11700	11700
船货及保税区美金	泰国20号标胶(船货)	美元/吨	10	1640	1630	1630	1630	1630
	泰国3号烟片	美元/吨	10	1640	1630	1630	1630	1630
	印尼20号标胶(现货)	美元/吨	10	1670	1660	1660	1660	1660
人民币现货	云南国营全乳胶	元/吨	300	12600	12300	12250	12300	12300
	泰混现货	元/吨	100	12500	12400	12350	12400	12400
	越南3L	元/吨	250	12800	12550	12500	12550	12500
合成胶	丁二烯(华东市场)	元/吨	300	10000	9700	9700	9700	9700
	丁苯1502(齐鲁石化)	元/吨	300	11800	11500	11500	11500	11500
	顺丁BR9000(齐鲁石化)	元/吨	300	13500	13200	13200	13200	13400
期货价格	上期所天胶活跃合约收盘价	元/吨	235	13070	12835	12730	12780	12765
关键价差	全乳现货-丁苯1502	元/吨	0	800	800	750	800	800
	RU主力期货-泰混现货	元/吨	135	570	435	380	380	365
	RU主力合约基差	元/吨	65	-470	-535	-480	-480	-465
库存增减	上期所天胶注册仓单	吨	50	254030	253980	254090	254140	254140

乳胶市场：天然胶乳现货交易价格继续上涨，但下游需求疲弱，不少工厂难以承受成本端压力而降低开工负荷甚至停工，市场交易以刚需小单为主，鉴于缺货严重，现货交易价格高位。

国产胶及混合胶市场：贸易商报盘积极性尚可，场内询盘采购较为积极，买盘有持续增强趋势，整体交投增加；美金内盘贸易商报盘氛围一般，场内交投近月为主。国产胶盘中贸易商报盘积极性尚可，买盘采购情绪不高，成交淡

轮胎市场：近期个别样本企业检修，对整体样本开工形成一定拖拽，企业内销走货缓慢，外贸出货尚可，支撑企业整体出货量，货源充足整体库存处高位。

三、重要数据走势跟踪

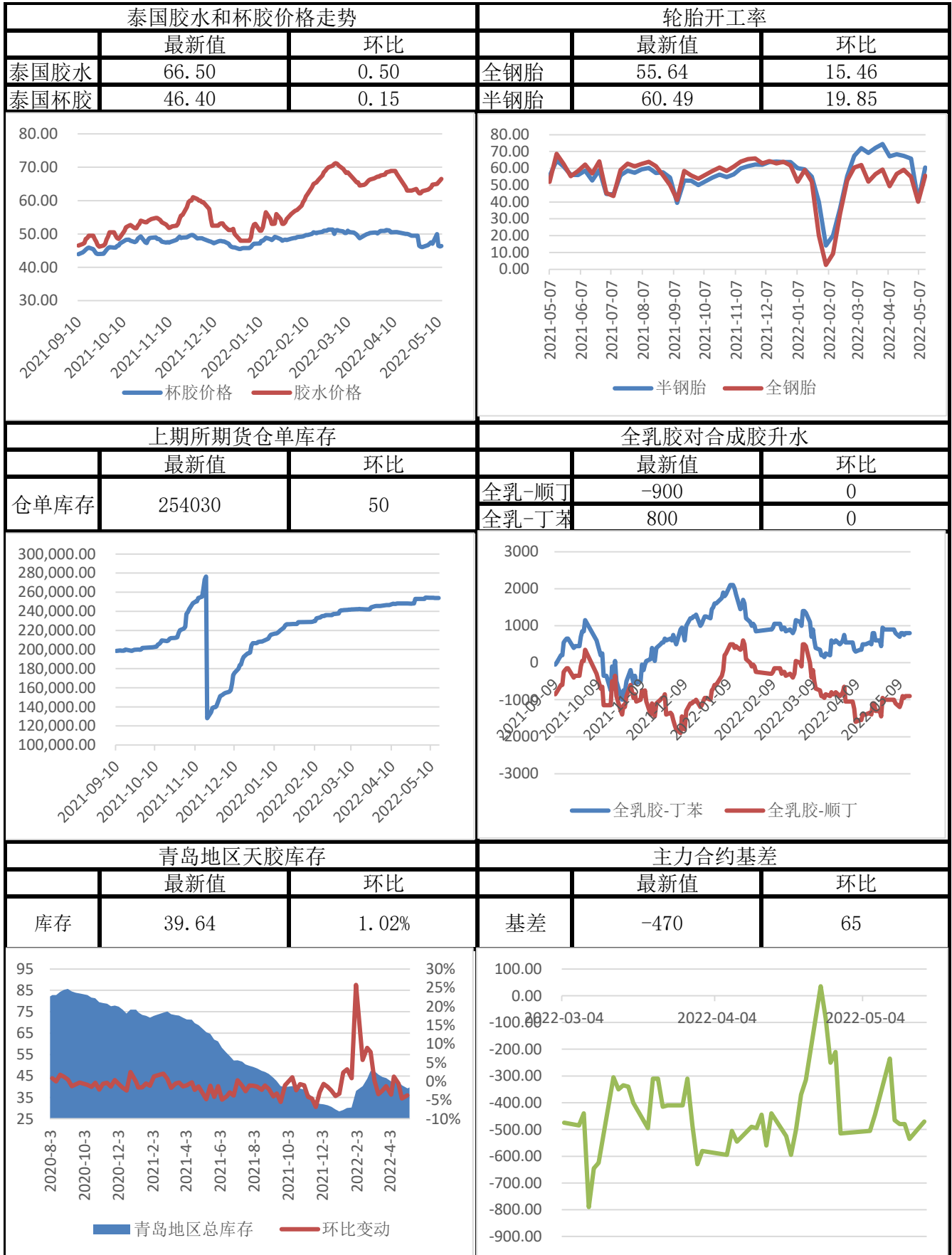



免责声明

本报告中的信息均来源于公开资料，我公司对这些信息的准确性和完整性不作任何保证，报告中的内容和意见仅供参考。我公司及员工对使用本报刊及其内容所引发的任何直接或间接损失概不负责。本报刊版权归道通期货所有。

业务团队

南京事业部

电话：025-83276979，传真：025-83276908，邮编：210024

产业事业部

电话：025-83276938，传真：025-83276908，邮编：210024

分支机构

北京营业部

北京市海淀区蓝靛厂东路2号院2号楼(金源时代商务中心2号楼)10(9)层3单元(c座)10B-1

电话：010-88596442，传真：010-88599543，邮编：100089

宜兴营业部

江苏省宜兴市宜城街道瑞德康城花苑70号

电话：0510-87221878，传真：0510-87077608，邮编：214200

张家港营业部

张家港市杨舍镇暨阳中路158号东方银座大厦5楼501室

电话：0512-35025818，传真：0512-35025817，邮编：215600

海口营业部

海南省海口市龙华区国贸路36号嘉陵大厦18层1807室

电话：0898-31676621，传真：0898-31676619，邮编：570105

宿迁营业部

宿迁市宿城区洪泽湖路88号皇冠国际公寓9#楼前02铺

电话：0527-84665888，传真：0527-84665569，邮编：223899