

一、今日观点

昨日欧股反弹，道指小幅收跌，市场情绪短暂缓和，不过主要金融市场整体承压的局面仍在维持。国内股市反弹，国内政策面在房地产、基建等方面持续发力提振市场对内需的信心，另一方面，国内政策强调对原材料和初级产品的保供稳价，对工业品期货板块带来压力影响，不过天胶由于价格水平相对很低，并不受到相关政策的拖累，反而在昨日大宗工业品大跌的环境中保持强势。行业方面，昨日泰国原料价格明显下跌，国内胶价的持续下跌开始波及海外原料市场。国内云南版纳地区原料胶水价格继续下跌，进入近几年的底部区域，料有较强潜在支撑，海南产区全面开割预计要到五月底。昨日国内天然橡胶现货价格较大幅度上涨（全乳胶 12475 元/吨，+300/+2.46%；20 号泰标 1620 美元/吨，+20/+1.25%，折合人民币 10876 元/吨；20 号泰混 12400 元/吨，+200/+1.64%），国产胶盘中贸易商报盘积极性尚可，买盘接货情绪不及昨日，成交一般。本期青岛保税区天胶库存小幅累库。

技术面：昨日 RU2209 明显回升，空头大量离场，体现出空头暂无力向下大幅开拓空间，胶价重回低位宽幅震荡的局面，整体看，胶价仍处于跌势，RU2209 在 12800-13000 压力较为明显，反弹的高度受到抑制，短期多空料保持区间博弈，下方短期支撑在 12600 附近。

操作建议：轻仓波段交易，暂以逢反弹高抛低平思路为主，不追涨杀跌。

二、相关要闻

【国际宏观】

- 1 纽约联储主席威廉姆斯表示，美联储企图在实现“软着陆”的同时应对高通胀，加息行动可能在一定程度上推高失业率。他预计今年美联储将迅速采取行动，使联邦基金利率回到更正常的水平。
- 2 欧洲央行管理委员会成员、德国央行行长内格尔表示，如果下个月的新预测继续显示强劲的通胀前景，欧洲央行则应该在 7 月份将基准利率从创纪录低点上调。内格尔指出，行动太迟的风险“正在显著增加”。
- 3 欧元区 5 月 ZEW 经济景气指数-29.5，前值-43。德国 5 月 ZEW 经济景气指数-34.3，预期-42，前值-41。

【国内宏观】

- 1 国家发改委等四部门明确 2022 年降成本重点工作，共 8 个方面 26 项任务，包括营造良好的货币金融环境、建立健全多层次资本市场、支持中小微企业加强汇率风险管理、加强重要原材料和初级产品保供稳价等。
- 2 央行国库局局长董化杰表示，今年以来央行已向中央财政上缴结存利润 8000 亿元，相当于降准 0.4 个百分点，与其他货币政策操作相互配合，保持流动性合理充裕。

【行业资讯】

- 1 据乘联会，受新冠疫情散发扩散影响，4 月我国乘用车市场零售 104.2 万辆，同比下降 35.5%，环比下降 34%，同比、环比表现均创历史最差。
- 2 2022 年 4 月天然橡胶（含技术分类、胶乳、烟胶片、初级形状、混合胶、复合胶）进口初值为 41.5 万吨（预估值 44.87 万吨），环比缩减 21.7%，同比缩减 8.39%，同环比大跌趋势符合预估值预期，但是同环比跌幅度略超市场预期，1-4 月累计进口 194.47 万吨，累计同比增加 4.98%，等待月底进口量终值。

三、现货市场详情

	基本面数据信息
--	---------

	名称	单位	较前日涨跌	2022-05-10	2022-05-09	2022-05-06	2022-05-05	2022-04-29
产地原料	泰国生胶片	泰铢/公斤	#N/A	#N/A	62.40	#N/A	#N/A	#N/A
	泰国烟胶片	泰铢/公斤	-0.29	68.11	68.40	68.09	67.73	66.15
	泰国胶水	泰铢/公斤	0.50	65.50	65.00	64.80	64.00	62.80
	泰国杯胶	泰铢/公斤	-3.50	46.45	49.95	47.05	47.50	46.05
	云南生胶胶水	元/吨	0	11700	11700	11700	11700	11700
船货及保税区美金	泰国20号标胶(船货)	美元/吨	15	1630	1615	1640	1660	1655
	泰国3号烟片	美元/吨	15	1630	1615	1640	1660	1655
	印尼20号标胶(现货)	美元/吨	10	1660	1650	1680	1690	1690
人民币现货	云南国吕生乳胶	元/吨	100	12300	12200	12300	12400	12400
	泰混现货	元/吨	200	12400	12200	12350	12450	12450
	越南3L	元/吨	150	12500	12350	12550	12600	12650
合成胶	丁二烯(华东市场)	元/吨	0	9700	9700	9900	9900	9900
	丁苯1502(齐鲁石化)	元/吨	0	11500	11500	11500	11500	11500
	顺丁BR9000(齐鲁石化)	元/吨	0	13400	13400	13400	13400	13400
期货价格	上期所天胶活跃合约收盘价	元/吨	330	12765	12435	12745	12905	12915
关键价差	全乳现货-丁苯1502	元/吨	100	800	700	800	900	900
	RU主力期货-泰混现货	元/吨	130	365	235	395	455	465
	RU主力合约基差	元/吨	-230	-465	-235	-445	-505	-515
库存增减	上期所天胶注册仓单	吨	-50	254140	254190	254440	253040	252990

橡胶市场：公共卫生事件发酵，国内主港现货紧俏，市场主动报盘稀少，市场零星刚需采购现货，成交价格上移，实单议价，对远月船货接盘信心不足。

国产胶及混合胶市场：人民币干胶市场，贸易商报盘积极性维持清淡，市场观望情绪不减，商家谨慎采购，场内交投偏淡；美金内盘贸易商报盘稀少，场内交投弱势。国产胶盘中贸易商报盘积极性尚可，买盘接货情绪不及昨日，成交一般。

轮胎市场：近期检修企业开工逐步提升中，未复工企业近期将逐步复工，对整体样本企业开工率形成一定支撑。另外，近期人民币兑美元下跌，利于企业出口，企业积极催促外贸订单量，对出口量稍有带动。

三、重要数据走势跟踪

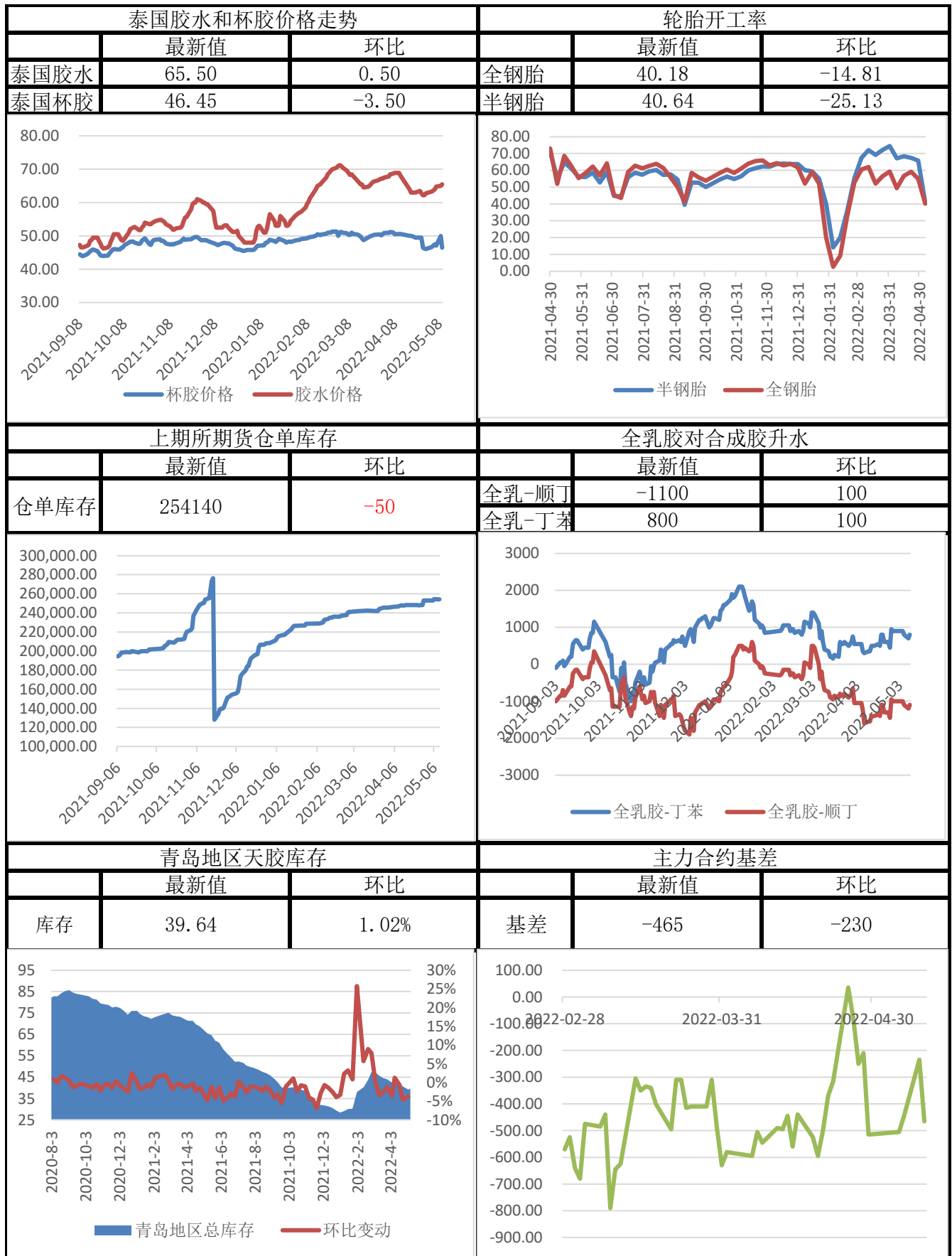



免责声明

本报告中的信息均来源于公开资料，我公司对这些信息的准确性和完整性不作任何保证，报告中的内容和意见仅供参考。我公司及员工对使用本报刊及其内容所引发的任何直接或间接损失概不负责。本报刊版权归道通期货所有。

业务团队

南京事业部

电话：025-83276979，传真：025-83276908，邮编：210024

产业事业部

电话：025-83276938，传真：025-83276908，邮编：210024

分支机构

北京营业部

北京市海淀区蓝靛厂东路2号院2号楼(金源时代商务中心2号楼)10(9)层3单元(c座)10B-1

电话：010-88596442，传真：010-88599543，邮编：100089

宜兴营业部

江苏省宜兴市宜城街道瑞德康城花苑70号

电话：0510-87221878，传真：0510-87077608，邮编：214200

张家港营业部

张家港市杨舍镇暨阳中路158号东方银座大厦5楼501室

电话：0512-35025818，传真：0512-35025817，邮编：215600

海口营业部

海南省海口市龙华区国贸路36号嘉陵大厦18层1807室

电话：0898-31676621，传真：0898-31676619，邮编：570105

宿迁营业部

宿迁市宿城区洪泽湖路88号皇冠国际公寓9#楼前02铺

电话：0527-84665888，传真：0527-84665569，邮编：223899